



**RAPORT  
CAR MECHANIC SIMULATOR RACING  
ZA OKRES OD DNIA 01 MARCA 2023 ROKU  
DO DNIA 31 MARCA 2023 ROKU**

**Warszawa, dnia 4 maja 2023 roku**

## **Szanowni Państwo, Drodzy Akcjonariusze i Inwestorzy,**

W miesiącu marcu 2023 r., ECC Games S.A. („Spółka”) nie prowadziła istotnych prac nad Car Mechanic Simulator Racing („Gra” lub „CMSR”) w wersji na urządzenia mobilne. Zespół skoncentrowany był na realizacji innych projektów w tym między innymi na przygotowywaniu CMSR w wersji na konsole Nintendo Switch.

Wersja CMSR na konsole Nintendo Switch, miała premierę w dniu 24 kwietnia 2023 roku.

### **Komentarz do wyników**

W marcu 2023 roku Spółka nie prowadziła kampanii marketingowych User Acquisition. Wyniki Gry za marzec odzwierciedlają w głównej mierze zakupy dokonane przez graczy organicznych. Spadek przychodów ze sprzedaży Gry w wersji na iOS, w marcu 2023 roku, w porównaniu do lutego 2023 roku, związany był z problemami technicznymi z realizacją płatności przez graczy za mikrotransakcje dokonywane w grze, problem został rozwiązany w kwietniu.

Z poważaniem,  
Zarząd ECC GAMES S.A.

Wybrane szacunkowe dane:

Łączna liczba instalacji do dnia publikacji raportu ok. 1 062 tys. sztuk.

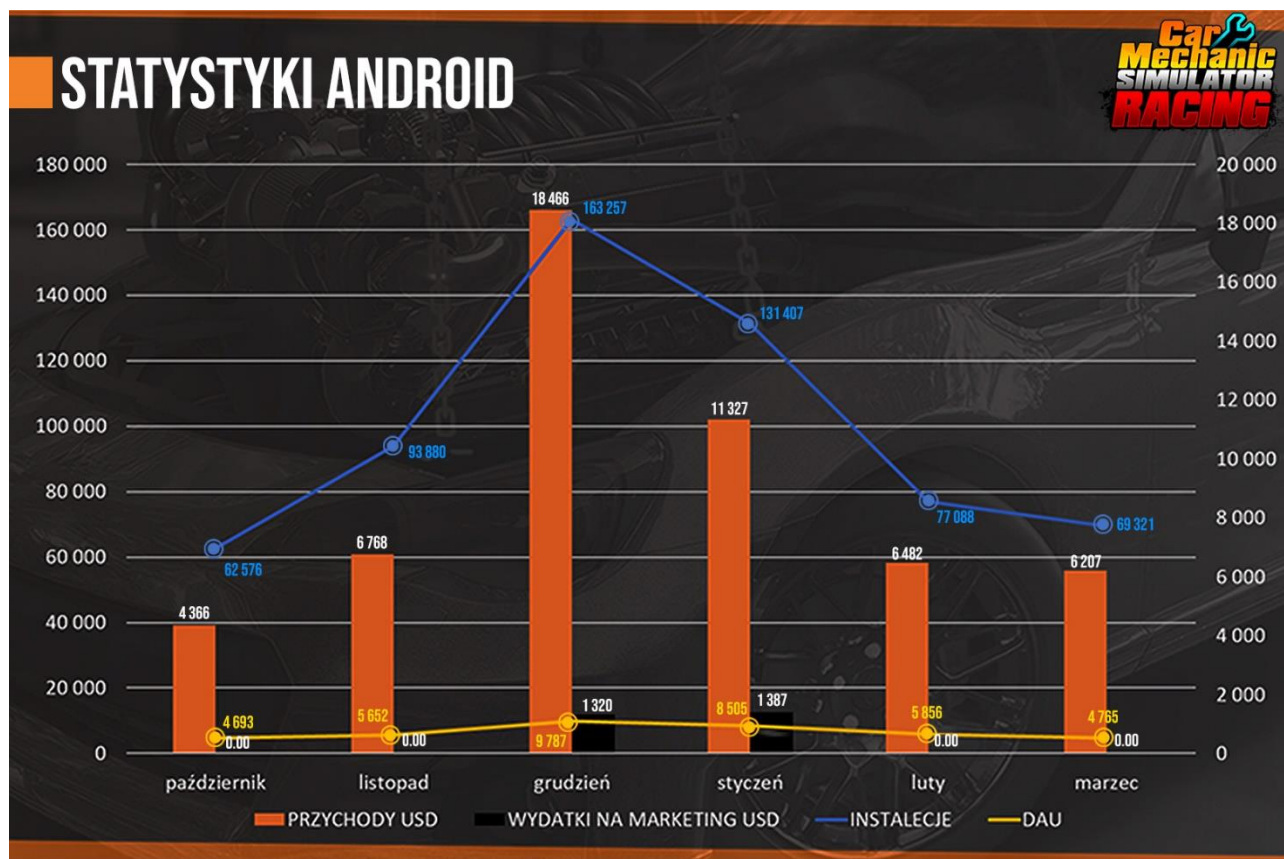

## STATYSTYKI ANDROID

<b>INSTALACJE:</b>		<b>DAU:</b>	
PAŹDZIERNIK:	62 576	PAŹDZIERNIK:	4 693
LISTOPAD:	93 880	LISTOPAD:	5 652
GRUDZIEŃ:	163 257	GRUDZIEŃ:	9 787
STYCZEŃ:	131 407	STYCZEŃ:	8 505
LUTY:	77 088	LUTY:	5 856
MARZEC:	69 321	MARZEC:	4 765
<b>CAŁKOWITE PRZYCHODY:</b>		<b>WYDATKI NA MARKETING:</b>	
PAŹDZIERNIK:	4 366.38 \$	PAŹDZIERNIK:	0.00 \$
LISTOPAD:	6 768.65 \$	LISTOPAD:	0.00 \$
GRUDZIEŃ:	18 466.23 \$	GRUDZIEŃ:	1 320.46 \$
STYCZEŃ:	11 327.39 \$	STYCZEŃ:	1 387.21 \$
LUTY:	6 482.88 \$	LUTY:	0.00 \$
MARZEC:	6 207.09 \$	MARZEC:	0.00 \$

# STATYSTYKI IOS

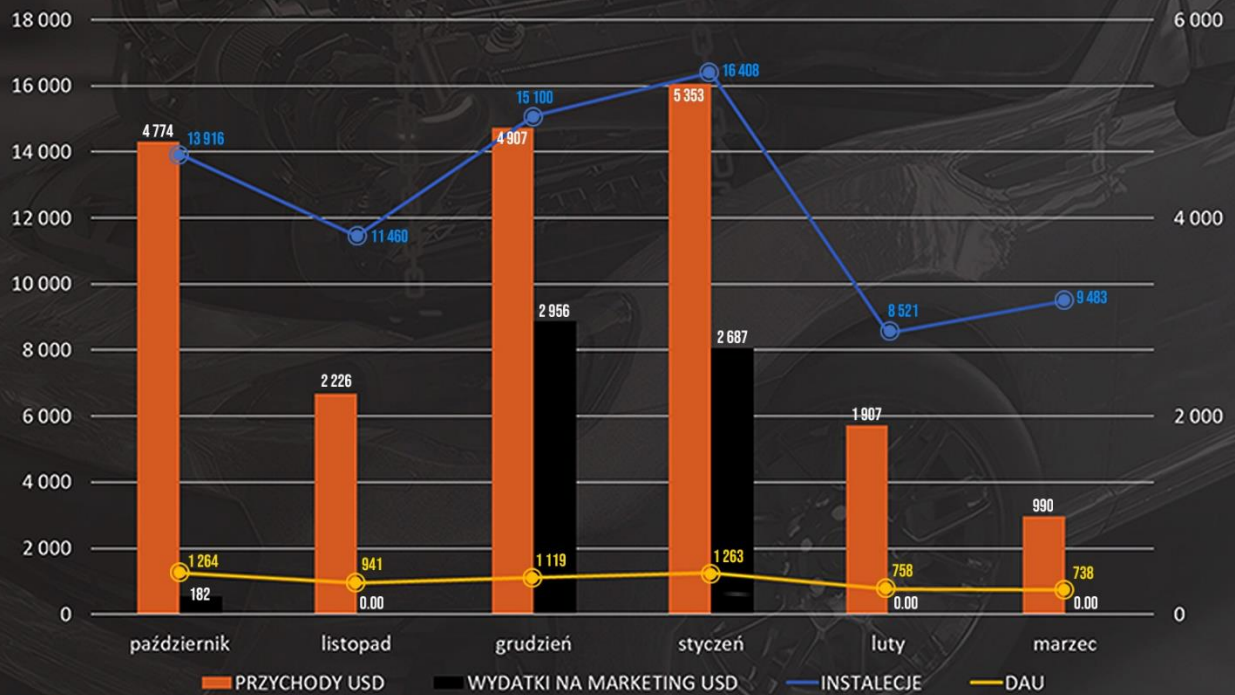

# STATYSTYKI IOS



## INSTALACJE:

PAŹDZIERNIK:	13 916
LISTOPAD:	11 460
GRUDZIEŃ:	15 100
STYCZEŃ:	16 408
LUTY:	8 521
MARZEC:	9 483

## DAU:

PAŹDZIERNIK:	1 264
LISTOPAD:	941
GRUDZIEŃ:	1 119
STYCZEŃ:	1 263
LUTY:	758
MARZEC:	738

## CAŁKOWITE PRZYCHODY:

PAŹDZIERNIK:	4 774.06 \$
LISTOPAD:	2 226.25 \$
GRUDZIEŃ:	4 907.55 \$
STYCZEŃ:	5 353.34 \$
LUTY:	1 907.78 \$
MARZEC:	990.84 \$

## WYDATKI NA MARKETING:

PAŹDZIERNIK:	182.85 \$
LISTOPAD:	0.00 \$
GRUDZIEŃ:	2 956.56 \$
STYCZEŃ:	2 687.24 \$
LUTY:	0.00 \$
MARZEC:	0.00 \$